РЕСПУБЛИКА БЕЛАРУСЬ

ПАСПОРТ
воинского захоронения
(захоронения жертв войн)

7812

(учетный номер)

1. Место и дата захоронения Могилевская область, Шкловский район

(область, район, город,

Словенский сельсовет, д. Ржавцы, (300 м южнее деревни)

сельсовет, населенный пункт, число, месяц, год)

2.Вид захоронения Индивидуальная могила

3. Охранная зона (границы захоронения) 1,5х2,5 м

4. Краткое описание захоронения и его состояние

Памятник установлен на братской могиле в 2018 году из гранита, высота 1,5 м, техническое состояние удовлетворительное

5. Количество захороненных:

Всего	В том числе по категориям								Из них		Примечание
	военнослужащих		участников сопротивления		военнопленных		жертв войн				
	известных	неизвестных	известных	неизвестных	известных	неизвестных	известных	неизвестных	известных	неизвестных	
1	-	-	-	-	1	-	-	-	1	-	

6. Персональные сведения о захороненных:

№ п/п	Воинское звание	Фамилия	Собственное имя	Отчество (если таковое имеется)	Дата рождения	Дата гибели или смерти	Место первичного захоронения	Место службы	Место рождения и призыва
1.	сержант	Воронков	Иван	Тимофеевич	15.06. 1913	май 1942	д.Ржавцы Шкловского района Могилевской области	Шкловское межрайонное отделение управления Народного комиссариата государственной безопасности по Могилевской области	д.Ржавцы Шкловского района Могилевской области

7. Кто осуществляет уход за захоронением Словенский сельский исполнительный комитет

8. Фотоснимок захоронения

9. Карта расположения

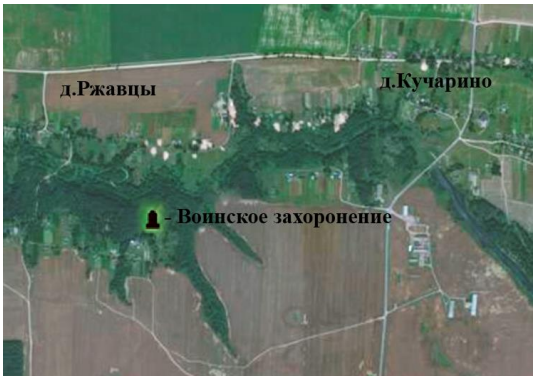

10. Дополнительная информация _____

_____

_____

11. Подписи уполномоченных представителей: